Projekt organizacji oświaty w Gminie Rokietnica w aspekcie zapowiadanych zmian

Spotkanie z Radami Rodziców

UG ROKIETNICA

26 PAŹDZIERNIKA 2016

Maj 2015
opracowanie dokumentu prognozy demograficznej: **Wnioski**

Dynamiczny **wzrost liczby ludności**
(67% w latach 2004 – 2014)

Dodatnie saldo migracji
(3 pozycja w powiecie poznańskim) **dominują ludzie młodzi w wieku 24-39 (ok. 50% migrantów**)

Jedna z najmłodszych gmin powiatu poznańskiego: udział ludności w wieku 0-17 to 24,8 % przy relatywnie niskim udziale ludności w wieku emerytalnym (11,3%)

Stały wzrost liczby ludności w ciągu najbliższych 15 lat (wariant pośredni o ok. 30%; maksymalny o ok. 60%).

Dla celów oświatowych przyjęto, że Gminę Rokietnica **w roku 2030 będzie zamieszkiwać ok. 22 000 mieszkańców**

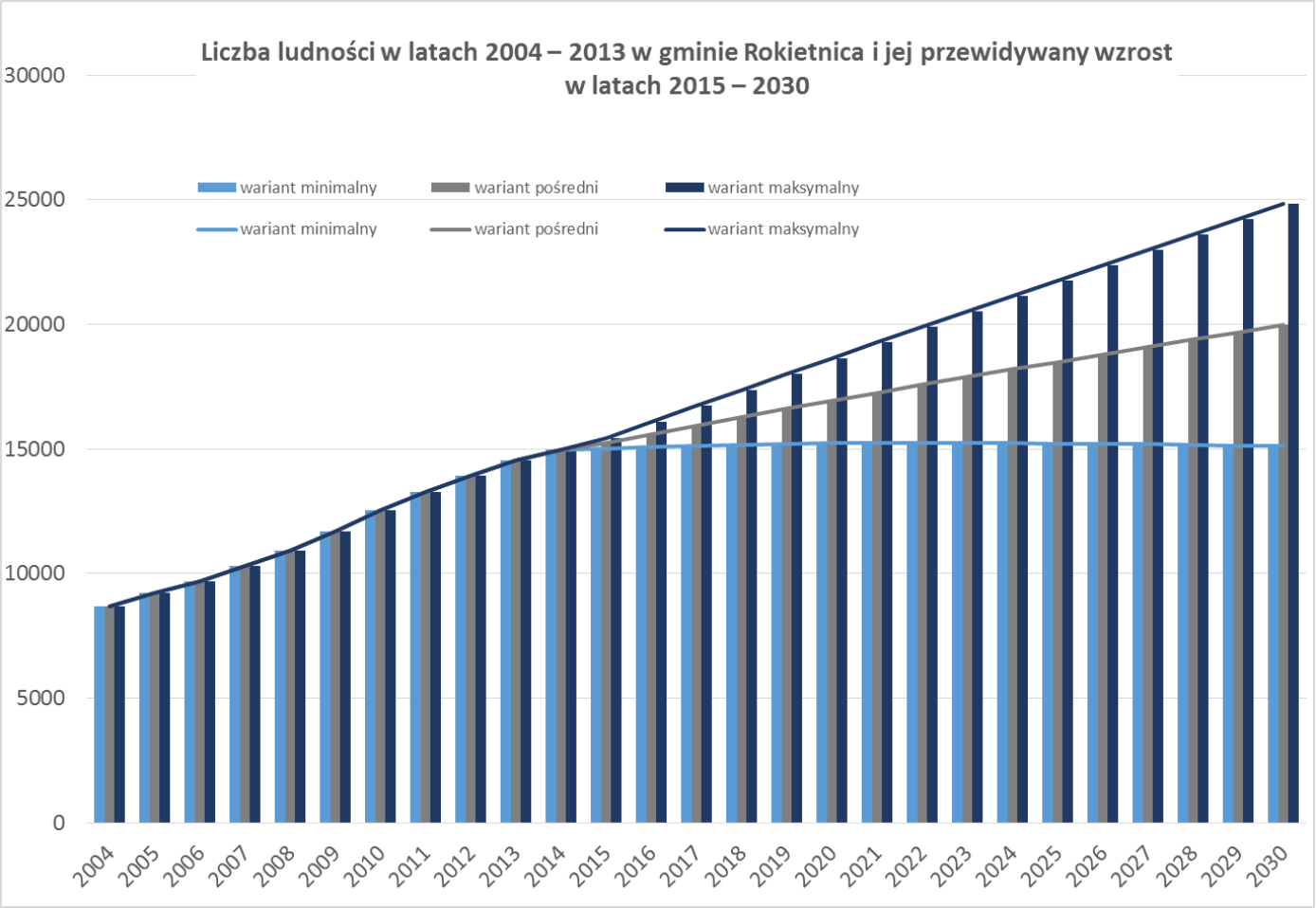

Baza oświatowa w Gminie Rokietnica: liczba dostępnych miejsc (rok 2015)

Szkoły Podstawowe, w tym SP w Poznaniu/Kiekrzu

- SP Rokietnica: **450**
- SP Mrowino: **125**
- SP Napachanie: **200**
- SP Kiekrz: **175**

Gimnazjum, w tym w Gimnazjum w Kiekrzu

- Gimnazjum Rokietnica: **275**
- Gimnazjum Kiekrz: **100**

SKUTKI:

Praca w systemie zmianowym (np. SP R-ca: 1,65)

Procent uczniów SP wybierających szkoły poza obwodem – **ok.10%**

Procent uczniów gimnazjum wybierających gimnazja poza obwodem – **ok.15%**

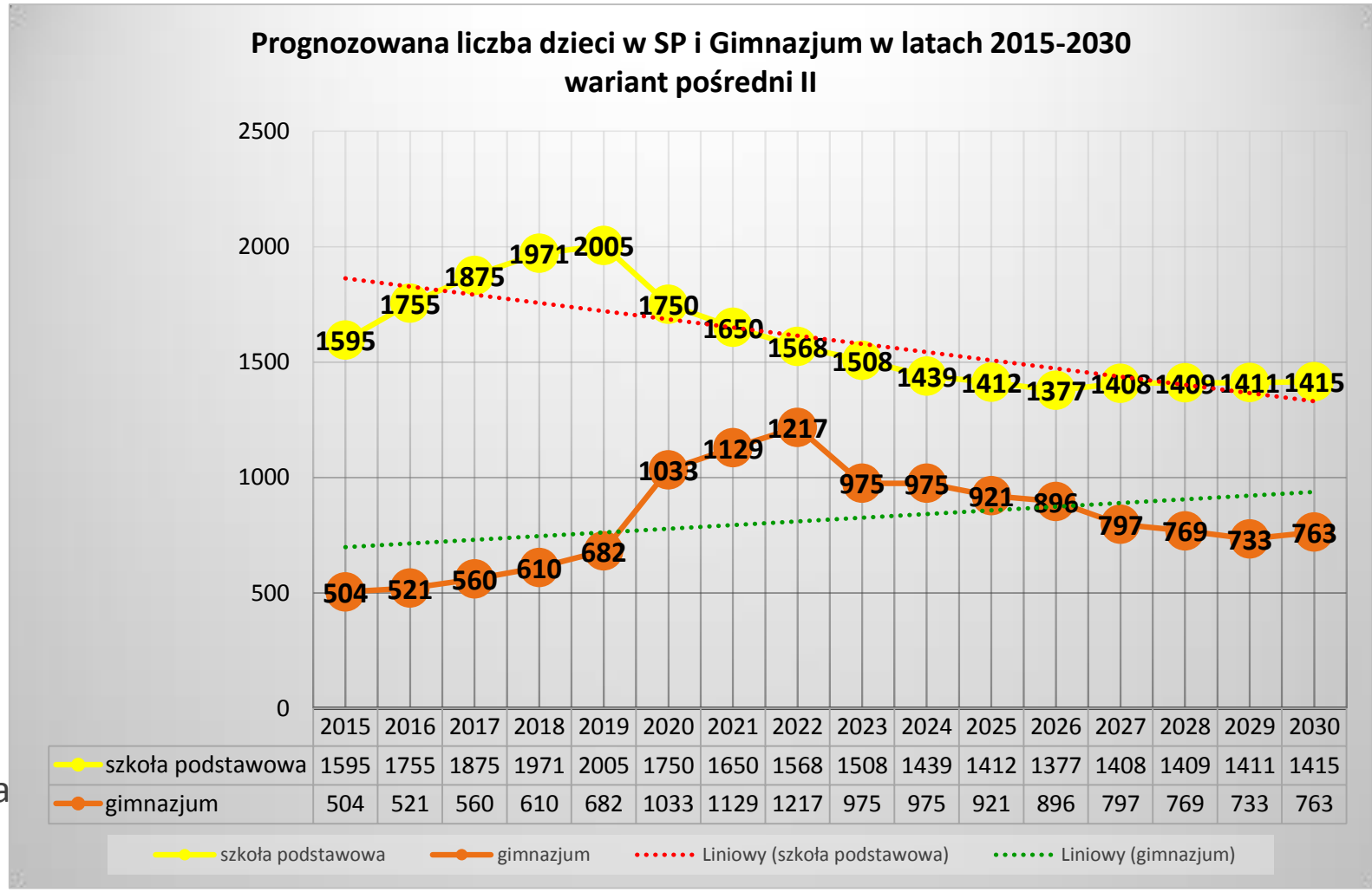

	2015	2016	2017	2018	2019	2020	2021	2022	2023	2024	2025	2026	2027	2028	2029	2030
szkoła podstawowa	1595	1755	1875	1971	2005	1750	1650	1568	1508	1439	1412	1377	1408	1409	1411	1415
gimnazjum	504	521	560	610	682	1033	1129	1217	975	975	921	896	797	769	733	763

Deficyt miejsc w szkołach podstawowych i gimnazjach w latach 2015-2030

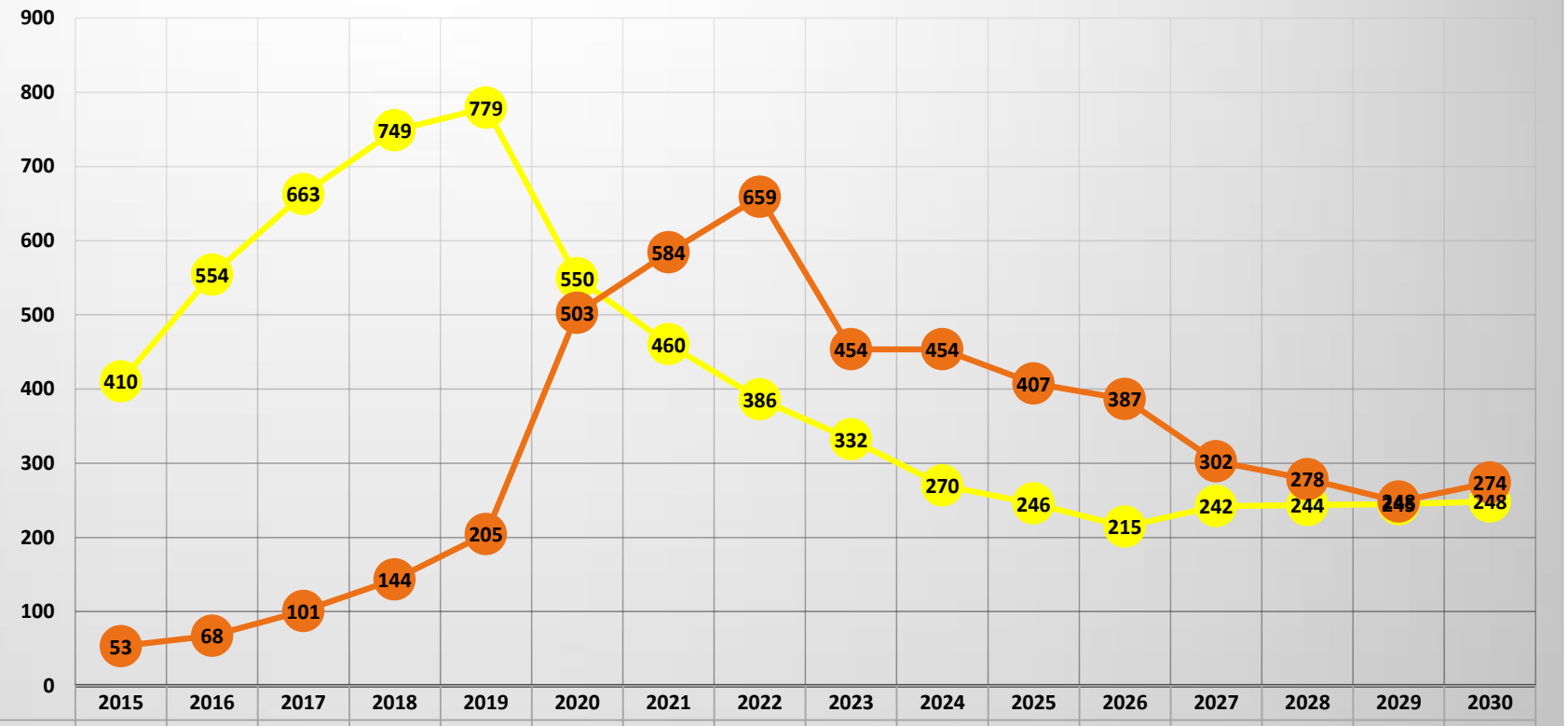

	2015	2016	2017	2018	2019	2020	2021	2022	2023	2024	2025	2026	2027	2028	2029	2030
różnica ilość uczniów w SP minus 10%/ilość miejsc dostępnych w SP w 2015	410	554	663	749	779	550	460	386	332	270	246	215	242	244	245	248
różnica ilość uczniów w Gimnazjum minus 15%/ilość miejsc dostępnych w Gimnazjum w 2015	53	68	101	144	205	503	584	659	454	454	407	387	302	278	248	274

różnica ilość uczniów w SP minus 10%/ilość miejsc dostępnych w SP w 2015 — różnica ilość uczniów w Gimnazjum minus 15%/ilość miejsc dostępnych w Gimnazjum w 2015

Rekomendacje:

prace zespołu oświatowego (dyrektorzy, urząd, radni – lipiec 2015)
spotkanie z Radami Rodziców (marzec 2016)

1. Rozbudowa (nowy moduł) **Gimnazjum** w Rokietnicy o **300 miejsc** - **priorytet na lata 2016/2017;**
2. **Wyprowadzenie oddziałów przedszkolnych z SP Mrowino:**
   - **przygotowanie nowych** oddziałów przedszkolnych w Mrowinie **poza siedzibą Szkoły Podstawowej**
   - dotychczasowe oddziały przedszkolne w SP Mrowino adaptowane na potrzeby uczniów (**75 miejsc**);
3. Rozbudowa **SP w Rokietnicy** o **200 miejsc – przygotowanie koncepcji rozbudowy**;
4. Rozbudowa **SP w Napachaniu o 50 miejsc** i budowa **sali gimnastycznej – III etap**

Dane z prognozy:

Największy wzrost liczby dzieci:

SP: 2016-2019

Gimnazjum: 2019-2022

DECYZJE:

Opracowanie koncepcji urbanistyczno-architektonicznej i projektu rozbudowy Gimnazjum w Rokietnicy (15.02 – 30.06.2016)

Rozpisanie konkursu na projekt rozbudowy i zagospodarowania terenu SP w Rokietnicy

Złożenie wniosków do WRPO:

Edukacja i Infrastruktura (projekty komplementarne)

Realizacja:
rozbudowa Gimnazjum w Rokietnicy o 300 miejsc

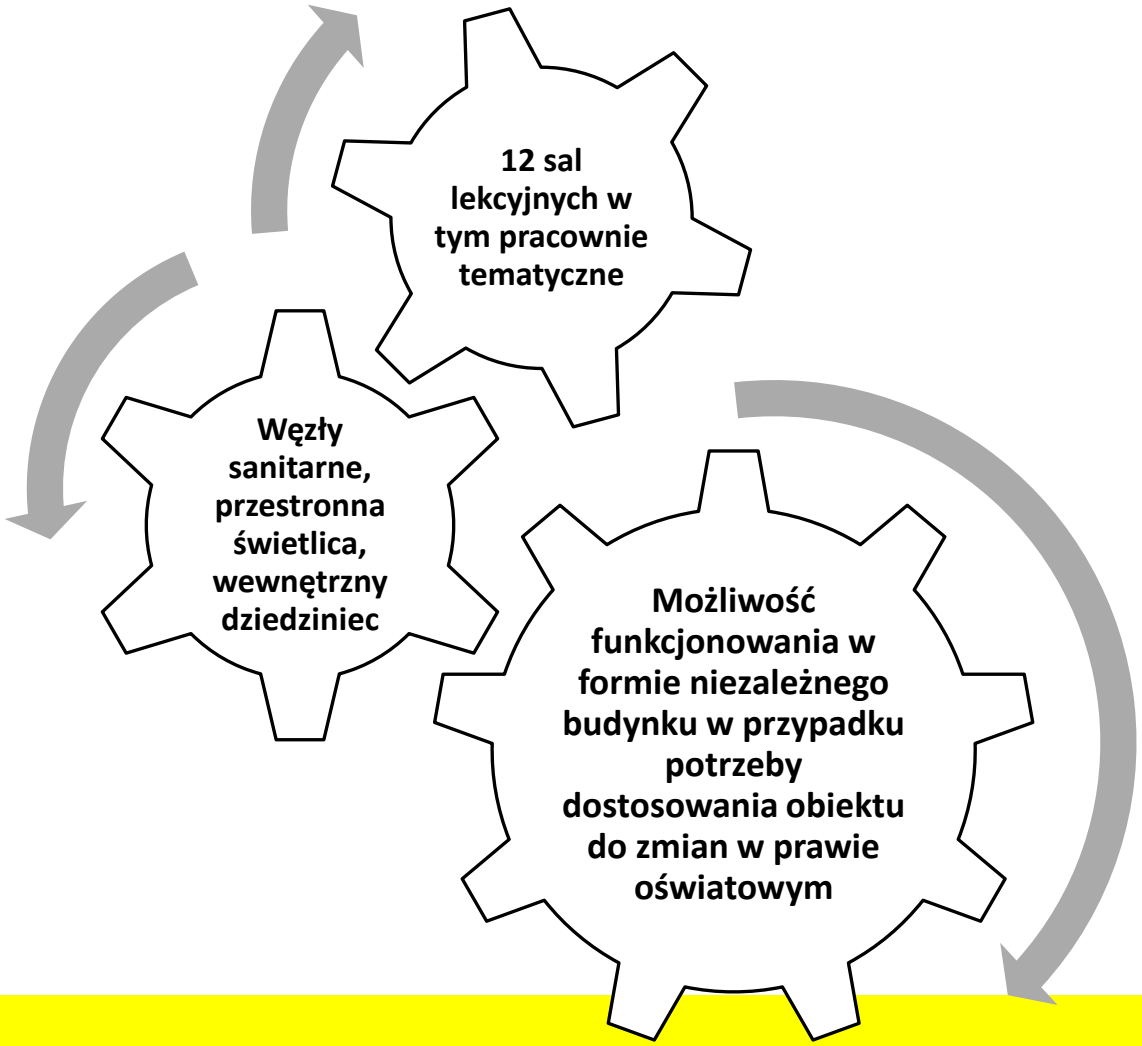

16 sierpnia 2016: podpisanie umowy na roboty budowlane;

- do końca roku 2016: stan surowy zamknięty
- zakończenie: 21 sierpnia 2017 r.
- koszt: 10.519.406,56 zł brutto.

Wniosek o dofinasowanie do WRPO:

- **na kwotę 3 999 360,43 zł**
- złożony 29.07.2016
- status z 19.10.2016 - pozytywna ocena formalna

Projekt komplementarny: „MŁODZI NOBLIŚCI Z ROKIETNICY - kompleksowy program wsparcia edukacji w Gimnazjum im. Noblistów”

- przedmioty matematyczno-przyrodnicze, języki obce, ICT, w oparciu o eksperyment, indywidualne podejście, zajęcia w wakacje, kursy dla nauczycieli
- złożony 22.07.2016
- **na kwotę 403 164,56,00 zł**
- status: oczekuje na ocenę

Realizacja:
rozbudowa Gimnazjum w Rokietnicy

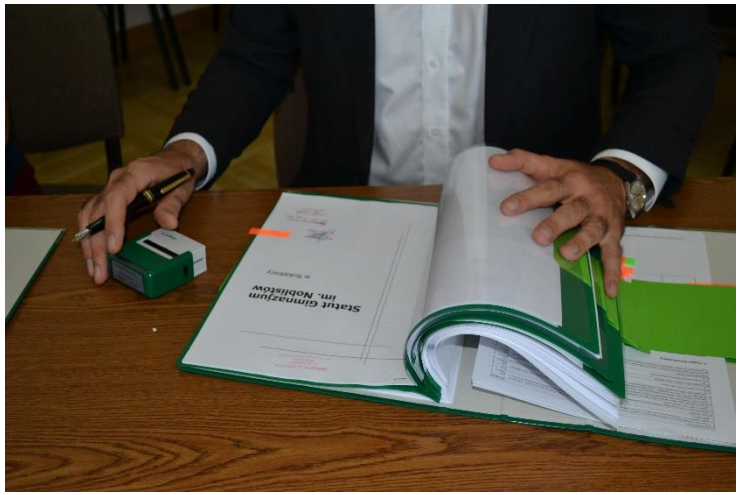

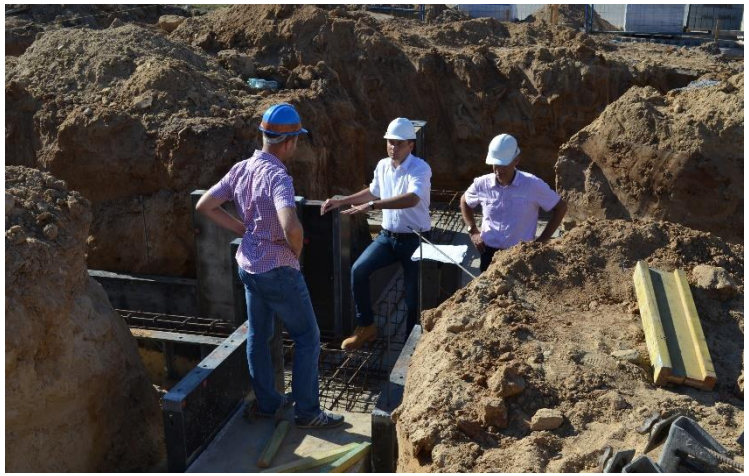

Realizacja:
WRPO Edukacja: projekty zajęć w SP Rokietnica, Napachanie i Mrowino

Fundusze Europejskie Program Regionalny | Samorząd Województwa Wielkopolskiego | Unia Europejska Europejski Fundusz Rozwoju Regionalnego

Szkoły Marzeń – kompleksowe wsparcie edukacji w Szkole Podstawowej w Rokietnicy oraz w Zespole Szkolno-Przedszkolnym w Napachaniu

Realizacja: 1 wrzesień 2017 – 31.08.2018

przedmioty matematyczno-przyrodnicze, języki obce, ICT;

metody nauczania oparte o eksperyment, indywidualne podejście do ucznia, wsparcie dla nauczycieli, zajęcia w wakacje, zakup pomocy naukowych

KWOTA WNIOSKOWANA: 688 072,93 zł

STATUS: oczekuje na ocenę

PERSPEKTYWA:
Szkoła Podstawowa w Rokietnicy

Docelowy projekt dla ok. 850 uczniów
konkurs na opracowanie koncepcji architektoniczno-budowlanej rozbudowy Szkoły Podstawowej im. Jana Brzechwy w Rokietnicy.

Ogłoszenie: 30.05.2016
Termin składania prac: 17.10.2016
Ogłoszenie werdyktu: 20.10.2016 UNIEWAŻNIENIE

Sąd konkursowy stwierdza, że prace, które spłynęły na konkurs, nie prezentują satysfakcjonującej puli pozwalającej na wybór rozwiązania realizacyjnego. ***Niestety przeważyło wśród uczestników konkursu przekonanie, że pomysł wystarczy opakować w zgrabną prezentację wizualnych walorów****, a ocena projektów ograniczy się do podziwiania przygotowanych wizualizacji. Gmina ma jednak znaczące doświadczenia inwestycyjne i w związku z powyższym stosunkowo szybko gremium oceniające doszło do* ***niezbyt budującej konstatacji, że w pracach zawarto informacje niewiarygodne z punktu widzenia dwóch kryteriów – kosztów inwestycyjnych i kosztów eksploatacyjnych*** *– w niektórych przypadkach w ogóle pomijając ich wyliczenie.*

MEN: zmiany w prawie oświatowym od 1 września 2017

Kiedy?	Co?	Konsekwencje dla gmin
29 grudnia 2015 zmiana ustawy o systemie oświaty	• Zniesienie obowiązku szkolnego dla 6-latków • Rodzice decydują o ewentualnym rozpoczęciu nauki w szkole przez 6-latka • Obowiązkowe wychowanie przedszkolne dla 6-latków	• **zmiany organizacyjne** zagospodarowanie budynków; podział oddziałów; • **zmiany kadrowe** likwidacja stanowisk dyrektorskich w gimnazjum; • **mniejsza subwencja** utrata jednego rocznika;
27.06.2016 TORUŃ Konferencja „Podsumowanie ogólnopolskich debat o edukacji”	**Od 1 września 2017:** wygaszanie gimnazjów 8-letnia szkoła powszechna 4-letnie liceum 5-letnie technikum II stopniowa szkoła branżowa zamiast zawodówek	
16.09.2016 Założenia Reformy Edukacji	nowa ustawa: Prawo oświatowe. ustawa wprowadzająca: unormowanie ewentualności, które mogą mieć miejsce po wprowadzeniu reformy; nowa podstawa programowa	

Gminna Edukacja po nowemu - analiza

Stan obecny

Szkoła Podstawowa w Rokietnicy

Zespół Szkolno-Przedszkolny w Napachaniu

Gimnazjum im. Noblistów w Rokietnicy

Możliwe rozwiązania

Likwidacja Gimnazjum - 2019/2020

I WARIANT
trzy 8-klasowe szkoły powszechne:
Rokietnica, Napachanie, Mrowino

II WARIANT
cztery 8-klasowe szkoły powszechne:
dwie w Rokietnicy (1:obecna podstawówka; 2:budynek po gimnazjum+dobudowane skrzydło), Napachanie, Mrowino

III WARIANT
dwie 8-klasowe szkoły powszechne;
ROKIETNICA: obecny budynek SP „0”, oddziały klas I-IV
budynek gimnazjum: oddziały klas V-VIII

Zespół Szkolno-Przedszkolny w Napachaniu:
Mrowino: oddziały klas I-III i przedszkole (3 oddziały)
Napachanie: odziały klas IV-VIII i przedszkole (3 oddziały)

Wariant III: dwie szkoły powszechne

Szkoła Podstawowa w Rokietnicy

Szkoła Powszechna z Oddziałami Gimnazjalnymi w Rokietnicy

działa w dwóch budynkach:
1. obecna SP
2. Gimnazjum z dobudowanym skrzydłem

Do roku 2018/2019 działa gimnazjum:

2017/2018 – klasa II i III

2018/2019 – klasa III

Od 2019/2020 Budynek Gimnazjum z dobudowanym skrzydłem:
klasy V – VIII

Budynek obecnej Szkoły Podstawowej (część A i B oraz sala gimnastyczna):
„0” i klasy I – IV

- obniżenie niekorzystnego wskaźnika zmianowości w SP Rokietnica
- edukacja wczesnoszkolna w budynku A i B: oddzielona od roczników starszych (bezpieczeństwo)
- wykorzystanie na poziomie kształcenia klas V-VIII bazy edukacyjnej budynku gimnazjum (pracownie tematyczne, biblioteka, organizacja świetlic, pedagog, zajęcia pozalekcyjne)
- dowożenie: tylko obwód obecnej SP w Rokietnicy
- nie przewiduje się zwolnień

Wariant III: dwie szkoły powszechne

Zespół Szkolno-Przedszkolny w Napachaniu

Przedszkole:

Napachanie - 3 oddziały

Mrowino - 3 oddziały

Szkoła powszechna działa w dwóch budynkach (Mrowino i Napachanie)

docelowo:
Mrowino - oddziały klas I – III
Napachanie – oddziały klas IV - VIII

Zespół Szkolno-Przedszkolny w Napachaniu

Od 2017/2018

Nabór do klasy I tylko do szkoły w Mrowinie.
Jedna sala przedszkolna przeznaczona dla klas I

2018/2019 – przeniesienie klas VII i VIII z Mrowina do Napachania

2019/2020 – przeniesienie klas V i VI z Mrowina do Napachania
WARUNEK!

Wybudowanie sali gimnastycznej i dwóch sal lekcyjnych w szkole w Napachaniu

- korzystny wskaźnik zmianowości w Napachaniu
- likwidacja zmianowości w oddziałach edukacji wczesnoszkolnej w Mrowinie
- Mrowino: z uwagi na kubaturę, standard i posiadaną infrastrukturę: szkoła dla „maluchów” (specjalizacja)
- BEZPIECZEŃSTWO dzieci
- **Dowożenie:**
  - Dzieci z Napachania, Kobylnik, Dalekiego: do Mrowina (klasy I – III) – podobnie jak przed rokiem 2011
  - Dzieci z Mrowina, Przybrody, Cerekwicy: do Napachania (klasy IV – VIII) – podobnie jak przed rokiem 2011
  - bez zwiększenia odległości
  - do tej pory wszyscy: dojazd po klasie VI do Rokietnicy (gimnazjum)

Konieczne inwestycje

- zakończenie rozbudowy nowego skrzydła gimnazjum – sierpień 2017
- rozbudowa szkoły w Napchaniu: sala gimnastyczna i łącznik z dwoma salami lekcyjnymi – rok 2018
- odłożenie projektu rozbudowy budynku obecnej szkoły podstawowej w Rokietnicy
- bieżące wykonanie w budynku szkoły podstawowej w Rokietnicy niezbędnych remontów, adaptacji i modernizacji:
  - modernizacja stołówki
  - przeniesienie pokoju nauczycielskiego
  - organizacja dodatkowych pomieszczeń dla świetlicy
  - wymiana okien, naprawa sanitariatów
- zagospodarowanie terenu wokół szkoły (boisko, plac zabaw, parking)

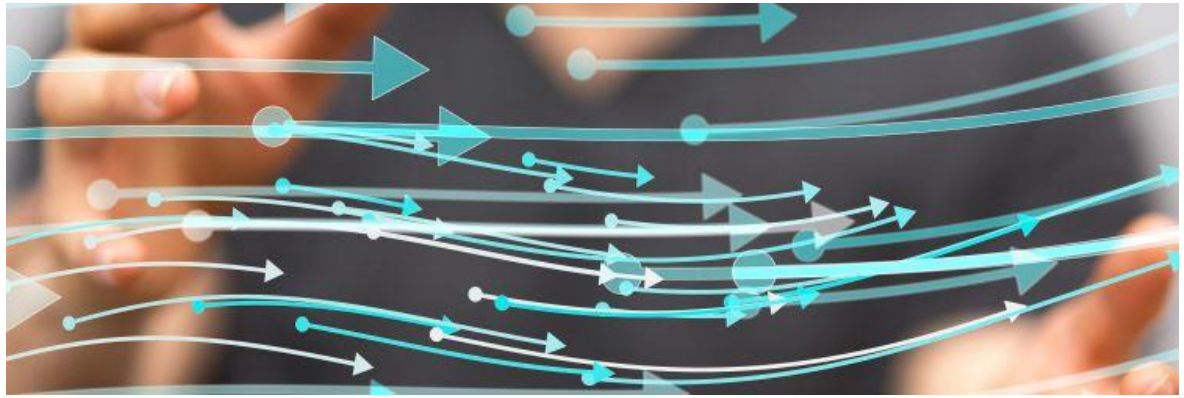

PERSPEKTYWA: WSPÓŁPRACY:)

Kontakt:
bartosz.derech@rokietnica.pl
beata.fudala@rokietnica.pl
dyrektor@zsp-napachanie.pl
dyrektor@zsrokietnica.pl
gimnazjum_rokietnica@interia.pl
bajeczkarok@wp.pl
danuta.potrawiak@rokietnica.pl

DZIĘKUJEMY ZA UWAGĘ

UG ROKIETNICA 26 PAŹDZIERNIKA 2016