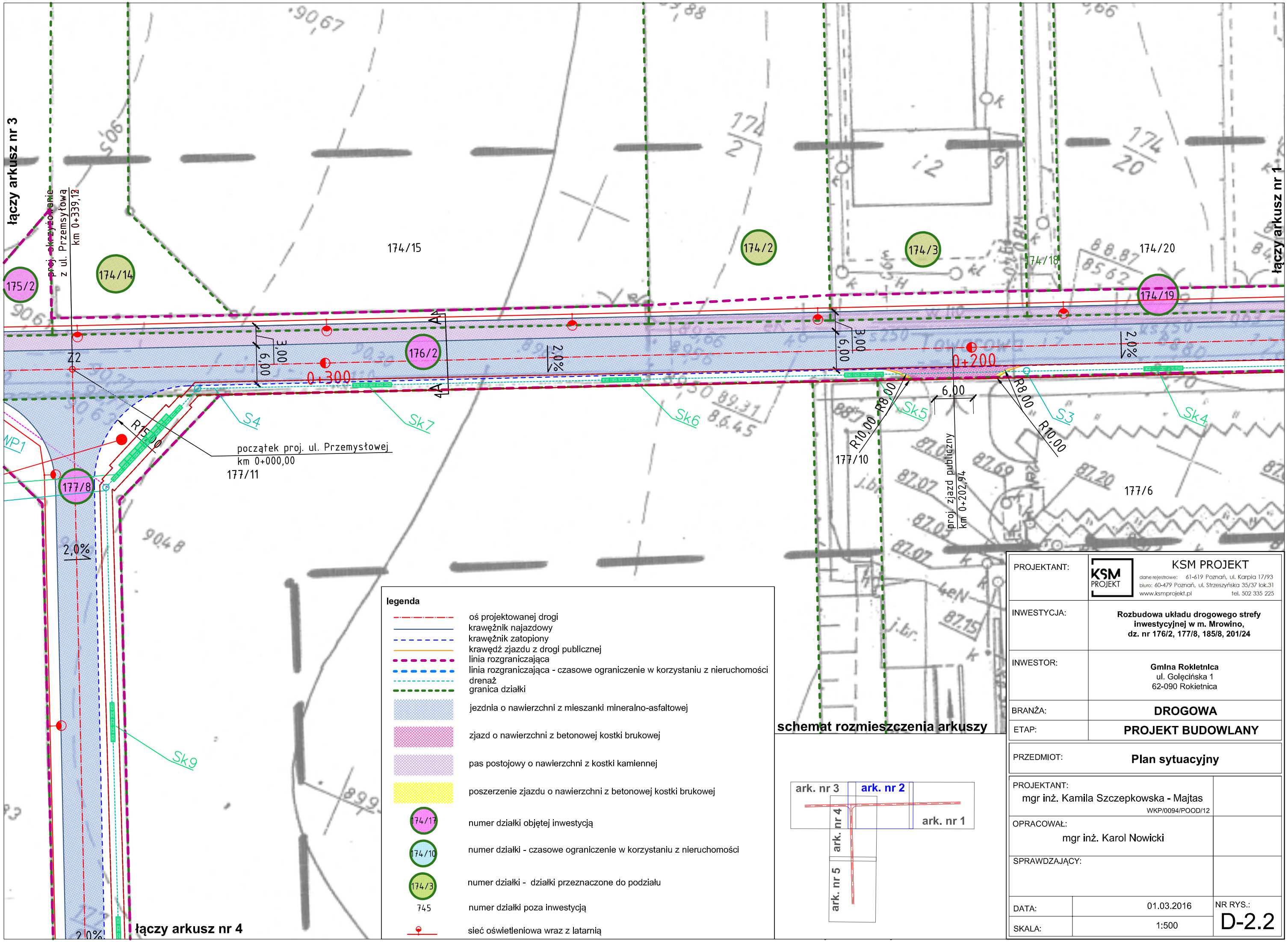

legenda

- oś projektowanej drogi
- krawężnik najazdowy
- krawężnik zatopiony
- krawędź zjazdu z drogi publicznej
- linia rozgraniczająca
- linia rozgraniczająca - czasowe ograniczenie w korzystaniu z nieruchomości
- drenaż
- granica działki
- jezdnia o nawierzchni z mieszanki mineralno-asfaltowej
- zjazd o nawierzchni z betonowej kostki brukowej
- pas postojowy o nawierzchni z kostki kamiennej
- poszerzenie zjazdu o nawierzchni z betonowej kostki brukowej
- 174/17 numer działki objętej inwestycją
- 174/10 numer działki - czasowe ograniczenie w korzystaniu z nieruchomości
- 174/3 numer działki - działki przeznaczone do podziału
- 745 numer działki poza inwestycją
- sieć oświetleniowa wraz z latarnią

PROJEKTANT:	KSM PROJEKT dane rejestrowe: 61-619 Poznań, ul. Karpia 17/93 biuro: 60-479 Poznań, ul. Strzeszyńska 35/37 lok.31 www.ksmprojekt.pl tel. 502 335 225
INWESTYCJA:	**Rozbudowa układu drogowego strefy inwestycyjnej w m. Mrowino, dz. nr 176/2, 177/8, 185/8, 201/24**
INWESTOR:	**Gmina Rokietnica** ul. Golęcińska 1 62-090 Rokietnica
BRANŻA:	**DROGOWA**
ETAP:	**PROJEKT BUDOWLANY**
PRZEDMIOT:	**Plan sytuacyjny**
PROJEKTANT:	mgr inż. Kamila Szczepkowska - Majtas WKP/0094/POOD/12
OPRACOWAŁ:	mgr inż. Karol Nowicki
SPRAWDZAJĄCY:	
DATA:	01.03.2016
SKALA:	1:500
NR RYS.:	D-2.2